



UW VEILIGHEID IS ONZE ZORG

Onze diensten

Voor particulieren en bedrijven

OCB is een controle organisme, erkend door de bevoegde ministeries (FOD's) voor het uitvoeren van keuringen. Naast de wettelijk verplichte controles biedt OCB, reeds meer dan 50 jaar, tevens een uitgebreid dienstenpakket aan voor zowel particuliere als industriële installaties:

- Elektrische installaties
- Gasinstallaties
- Installaties voor drinkwater
- EPC, energieprestatie
- Liften
- Kranen, hefbruggen
- Drukvaten
- Stoomtoestellen
- Opslagtanks
- Gastanks
- Asbestinventarisatie
- Veiligheidscoördinatie
- Thermografisch onderzoek
- Brandpreventie
- Lekdetectie
- Opleidingen

5 VESTIGINGEN IN BELGIË

Ook in uw buurt

Wij staan voor u klaar

OCB telt 5 vestigingen en voert controles uit in heel België. Voor informatie of een afspraak met één van onze controleurs kunt u bellen naar onze hoofdzetel te Kontich, Koningin Astridlaan 60, op het centrale nummer: 0800 13 890.



VOLGENS DE VOORSCHRIFTEN VAN DE AREI

Nazicht elektriciteit

Van nieuwe en bestaande installaties



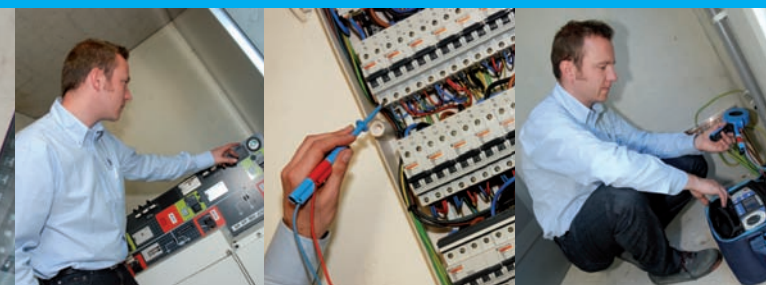

OVERHEID VERPLICHT CONTROLE

Nazicht belangrijk

Voorkomen is beter dan genezen

Elektriciteit is een onmisbare bron van energie. Een elektrische installatie in optimale staat garandeert u gebruiksveiligheid en veiligheid. Dit vereist een regelmatig nazicht van de elektrische installatie, hetgeen door de overheid ook verplicht wordt.

Een elektrische installatie dient te voldoen aan de voorschriften van het AREI: Algemeen Reglement op de Elektrische Installatie. Het AREI legt op wanneer een elektrische installatie dient gecontroleerd te worden.

RICHTLIJNEN VOOR EIGENAARS

Controle huishoudelijk

Van nieuwe of bestaande installatie

- 1** Elke **nieuwe installatie** dient te worden gecontroleerd alvorens deze in dienst wordt genomen.
- 2** Een **bestaande installatie** moet om de 25 jaar gecontroleerd worden.
- 3** **Bij verkoop** van een woning of appartement dient de elektrische installatie te worden gekeurd.

Een samenvatting van de voorschriften vindt u op onze site www.ocb.be

RICHTLIJNEN VOOR BEDRIJVEN

Controle industrieel

Van laag- en hoogspanningsinstallatie

- 1** Elke **nieuwe installatie** dient te worden gecontroleerd alvorens deze in dienst wordt genomen.
- 2** Een **bestaande industriële (niet huishoudelijke) installatie** moet om de 5 jaar gecontroleerd worden.
- 3** Een **industriële hoogspanningsinstallatie**, dit is een installatie waarbij de spanning hoger is dan 1000 volt, dient jaarlijks gecontroleerd.
- 4** Een **werfinstallatie** dient te worden gekeurd alvorens een aansluiting op het net te krijgen.

Een samenvatting van de voorschriften vindt u op onze site www.ocb.be